NEMO

IP68 IK07



EN

Powerful professional underwater adjustable projector family. Offering solutions for even the largest of water features.

FR

Puissante famille de projecteurs professionnels immergeables offrant des solutions pour la plupart des besoins et utilisations en milieu aquatique.

ES

Familia potente de proyectores ajustables subacuáticos. Ofrece soluciones incluso para las funciones acuáticas más complejas.

Product colour code

- 00
Stainless
Steel



Vin University, Hanoi, Vietnam

Luminaire structure

EN

- Stainless steel body in grade 316
- Single cable entry
- Stainless steel fasteners in grade 316
- Durable silicone rubber gasket
- Clear toughened glass
- High-efficiency optical reflector
- Remote driver is included for constant current (CC) products and is not IP-rated
- Remote driver is not included for constant voltage (CV) products
- Remote box IP-rated is not included and is to be ordered separately for constant current (CC) products
- Luminaire must be submerged when operational
- Maximum cable length 2 m
- Outdoor cable needs to be ordered with a specific length

FR

- *Corps en acier inoxydable*
- *Entrée de câble unique*
- *Attaches en acier inoxydable 316*
- *Joint en caoutchouc silicone durable*
- *Verre trempé transparent*
- *Réflecteur à haute efficacité*
- *Le pilote à distance est inclus pour les produits à courant constant (CC) et n'est pas classé IP*
- *Le pilote à distance n'est pas inclus pour les produits à tension constante (CV)*
- *Le boîtier déporté classé IP n'est pas inclus et doit être commandé séparément pour les produits à courant constant (CC)*
- *Le luminaire doit être immergé lorsqu'il est opérationnel*
- *Longueur maximale du câble : 2 m*
- *Le câble extérieur doit être commandé avec une longueur spécifique*

ES

- *Cuerpo de acero inoxidable*
- *Entrada de un solo cable*
- *Sujetadores de acero inoxidable grado 316*
- *Junta de goma de silicona duradera*
- *Vidrio templado transparente*
- *Reflector de alta eficiencia*
- *El controlador remoto está incluido para productos de corriente constante (CC) y no tiene clasificación IP*
- *El controlador remoto no está incluido para productos de voltaje constante (CV)*
- *La caja remota con clasificación IP no está incluida y debe pedirse por separado para productos de corriente constante (CC)*
- *La luminaria debe estar sumergida cuando esté en funcionamiento*
- *Longitud máxima del cable: 2 m*
- *El cable para exteriores debe pedirse con una longitud específica*

Feature symbols



Light symbols

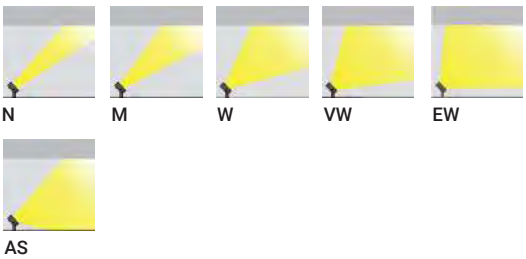

NEMO

Product code guide

NM-50031 - M - 8030 - ND - 00 - A34491-ND

Optic | CCT / CRI | Dimming type | Product colour | Accessory

CCT / CRI
8030 – 3000K CRI80
8040 – 4000K CRI80

Dimming type
ND – On/Off
DI – 1-10V

Product colour
00 – Stainless Steel

	Product code	Light source	Power	Lumen	Weight	Optic						CCT / CRI	Dimming type
						N	M	W	VW	EW	AS		
Without remote box IP-rated - With remote driver - Constant current (CC) 700 mA													
NEMO 1	**NM-50001**	1 COB	14 W	881 - 1057 lm	0.8 kg	-	33°	42°	53°	67°	-	8030 | 8040	ND | DI
Without remote box IP-rated - With remote driver - Constant current (CC) 1050mA													
NEMO 2	**NM-50011**	1 COB	21 W	1555 - 1648 lm	1.6 kg	-	26°	43°	60°	-	-	8030 | 8040	ND
Without remote box IP-rated - With remote driver - Constant current (CC) 2680 mA													
NEMO 3	**NM-50021**	1 COB	38 W	2851 - 3130 lm	2.9 kg	24°	37°	44°	-	-	-	8030 | 8040	ND | DI
Without remote driver - Constant voltage (CV) 24 V													
NEMO 4	**NM-50031**	1 COB	12 W	884 - 1004 lm	0.8 kg	-	36°	44°	52°	66°	-	8030 | 8040	ND
NEMO 5	**NM-50041**	1 COB	18 W	1344 - 1498 lm	1.6 kg	-	28°	44°	72°	-	-	8030 | 8040	ND
NEMO 6	**NM-50051**	1 COB	27 W	2043 - 2151 lm	2.9 kg	-	-	-	-	-	41°x31°	8030 | 8040	ND











	Driver (CV) - On/Off - 36 W - IP67 - 24 V	Driver (CV) - On/Off - 36 W - IP67 - 24 V	Driver (CV) - On/Off - 100 W - IP67 - 24 V	Driver (CV) - On/Off - 150 W - IP67 - 24 V	Driver (CV) - On/Off - 200 W - IP67 - 24 V	Driver (CV) - On/Off - 350 W - IP67 - 24 V	Remote box IP65	Remote box IP65	Remote box IP65
	A34491-ND	**A34591-ND**	**A34791-ND**	**A34891-ND**	**A34991-ND**	**A35091-ND**	**A80191**	**A80291**	**A61851**
NM-50001								•	
NM-50011							•		
NM-50021									•
NM-50031	•	•	•	•	•	•			
NM-50041	•	•	•	•	•	•			
NM-50051	•	•	•	•	•	•			



NEMO 1 & 4

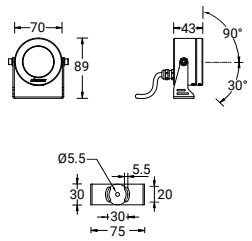



NEMO 2 & 5

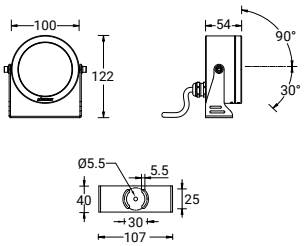



NEMO 3

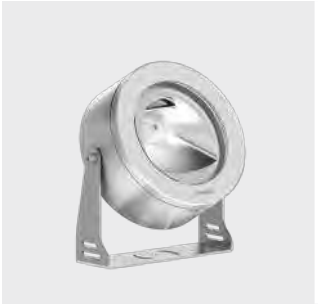

NEMO 6

